Vivienda Ático J
1 dormitorio

Portal 1

Superficie útil: 38,68 m2
Plazas de garaje: 1
Trastero: 1

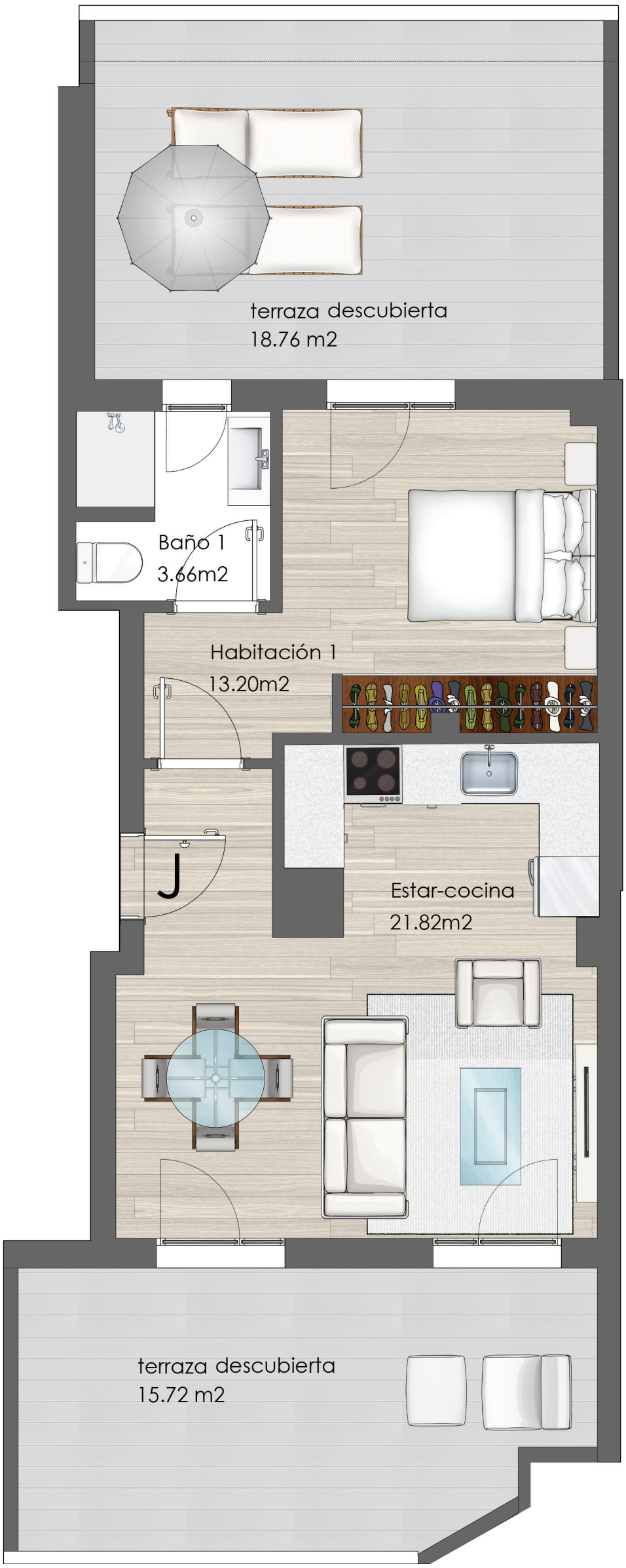

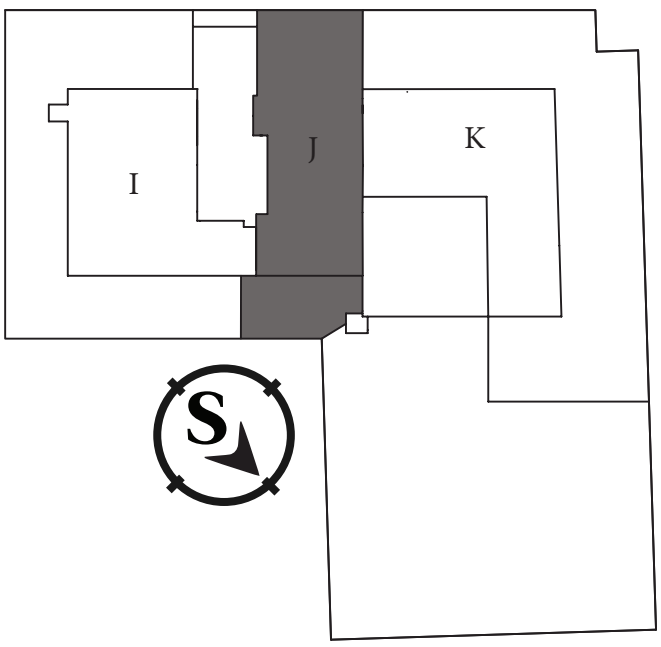

Más información en www.nuevogijonhomes.com
Av. del Llano, 14, 33205 Gijón, Asturias 985 39 85 01

OBSERVACIONES: El presente documento tiene caracter informativo y podrá experimentar ligeras variaciones por exigencias técnicas. El amueblamiento es orientativo y no está incluído en la venta. Las superficies indicadas son aproximadas.